



Fakulta podnikohospodářská VŠE

Základní fakta o FPH

- Přibližně 3 500 studentů v rámci bakalářských, magisterských a doktorských programů
- 9 kateder (Arts managementu, Logistiky, Managementu, Marketingu, Manažerské ekonomie, Manažerské psychologie a sociologie, Personalistiky, Podnikání a Strategie)
- Studijní programy zaměřené na management, a to i v oblasti kultury
- 12 vedlejších specializací v rámci navazujícího magisterského studia



Vedlejší specializace nabízené FPH

- ESG
- Logistika – mezinárodní přeprava a zasilatelství
- Management organizací pro budoucnost
- Manažer kultury a umění
- Manažerská psychologie a sociologie
- Marketing
- NextGen Consulting
- Personální management
- Podnikání – startupy a inovace
- Projektový management
- Sales Management
- Turnaround Management

Nahrazení bakalářských prací bakalářským projektem

- Od akademického roku 2024/25 už nebudou studenti psát písemné bakalářské práce v současné podobě.
- Nahradí je takzvaný bakalářský projekt. Ten bude možné splnit řadou způsobů dle preferencí a možností studenta.
 - Půjde buďto o odbornou stáž v kombinaci s podrobnou zprávou ze zahraničního studijního pobytu,
 - účast na fakultním výzkumném projektu,
 - či konkrétní podnikatelský projekt.



Forbes PŘEDPLATNÉ

BYZNYS LIFE ŽEBŘÍČKY SPECIÁLY NÁZORY JAK BÝT LEPŠÍ WOMAN PODCASTY EVENTY PREMIUM

UMĚLÁ INTELIGENCE

Fakulta VŠE ruší písemné bakalářské práce. Kvůli AI ztrácejí smysl, říká děkan

Silvie Friedmannová
22. 11. 2023 · 4 min čtení

SDÍLET ČLÁNEK

Studenti Podnikohospodářské fakulty VŠE, kteří nastoupí v příštím akademickém roce, už nebudou muset psát závěrečné bakalářské práce. Podle děkana Jiřího Hnilici přestaly být užitečné, když je za studenty dokáže napsat generativní umělá inteligence.

Bude to přelomový rok. Ti, kdo začnou v podzimním semestru studovat na Vysoké škole ekonomické v Praze, konkrétně na její Podnikohospodářské fakultě, budou první, kteří nebudou muset psát bakalářskou práci v současné podobě. Vedení

Proč FPH?

Fakulta propojená s praxí

- Máme více jak 100 firemních partnerů.
- Možnost pracovat na týmových projektech a reálných případových studiích, často zadaných našimi firemními partnery.
- Exkurze ve firmách.
- Možnost účastnit se mnoha soutěží nebo se dostat jako první k nabídce různých stáží.
- Přednášející z praxe, kteří dané problematice rozumí víc než kdokoliv jiný.



Více jak 100 firemních partnerů

Generální partner fakulty



Hlavní partneři fakulty



Korporátní partneři CEMS



Partneři fakulty



Fakulta propojená se světem

- Přes 250 partnerských univerzit VŠE po celém světě (Evropa, Severní a Jižní Amerika, Asie, Austrálie a Nový Zéland) - téměř 900 míst na zahraničních partnerských školách pro semestrální výměnné pobyty
- 34 partnerských univerzit CEMS
- 6 studijních programů v anglickém jazyce
- Double degree programy
- Oborné praxe v zahraničí



Fakulta respektovaná v zahraničí



Společensky odpovědná fakulta

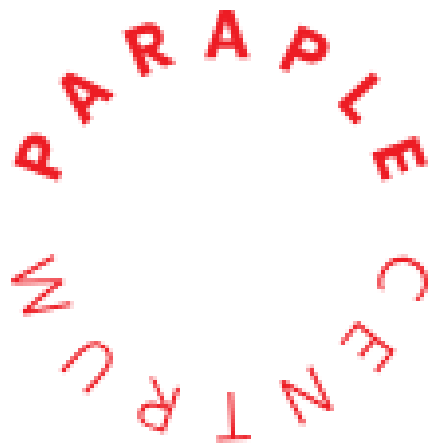

Moderní výukové metody

- aktivizační metody výuky
- týmové práce
- prezentace
- trénink měkkých dovedností
- případové studie a další.



Studijní programy

Studijní programy

Stupeň studia	Programy
Bakalářský	Podniková ekonomika a management (ČJ) Arts management (ČJ) Business Administration (EN)
Magisterský	Management (ČJ a EN) Arts management (ČJ) International Management / CEMS (EN)
Doktorský	Program Management a manažerská ekonomie (ČJ a EN) Program Doctor of Business Administration (EN)
MBA	Executive MBA

Podniková ekonomika a management

Bakalářský program v češtině

Podniková ekonomika a management

- Tříletý bakalářský program
- Důraz na budování a řízení podniku – základy ze všech oblastí podniku
- Studium dvou světových jazyků
- Pro studenty se zájmem o podnikatelské prostředí
- Možnost vyjet na Erasmus do zahraničí

Podniková ekonomika a management - předměty

- všeobecného ekonomického základu:

- ekonomie,
- účetnictví,
- matematika,
- statistika,
- informatika,
- právo.

- předměty oborové profilace:

- strategická analýza,
- management,
- marketing,
- finanční management,
- základy podnikání,
- logistika,
- projektový management,
- personální řízení,
- organizační chování,
- spotřební chování atd.

Podniková ekonomika a management – uplatnění

- V marketingu,
- personalistice,
- consultingu,
- auditu,
- managementu,
- event managementu,
- projektovém managementu,
- sales managementu,
- logistice,
- finančním managementu.
- Nebo můžete založit vlastní firmu.

Bachelor of Business Administration

Bakalářský program v angličtině

Bachelor of Business Administration



Class profile
65 students



92%
INTERNATIONAL



37%
WOMEN



19
AVERAGE AGE



FROM 31
COUNTRIES



Modern teaching methods

Critical thinking, cases studies, simulations, team projects



EQUIS accredited

Faculty which ranks among the top 1% of business schools in the world.



International exposure

Classmates of more than 30 nationalities from all around the world and a possibility to obtain a double-degree.



Friendly environment

Team-building activities and around-the-clock support from the programme management

3-YEAR

full-time bachelor's programme

2,500 EUR

tuition fee per semester

600 EUR

average living costs per month

250

partner schools abroad

Bc.

bachelor degree recognized worldwide



APPLICATION
DEADLINE
June 10

bba.vse.cz

Přijímací řízení

Podniková ekonomika a management

- Uchazeči budou přijímáni do bakalářského studijního programu Podniková ekonomika a management na základě výsledků přijímací zkoušky skládající se:
 - z testu z matematiky
 - a z testu z jednoho cizího jazyka (britská angličtina, francouzština, němčina, španělština, pokud nejde o jejich mateřský/rodný jazyk, resp. o úřední jazyk státu, jehož jsou státními příslušníky).
- Termín přijímací zkoušky: **12. a 13.6.2024** (termín si nelze volit)
- Uchazeči mimo ČR/SR navíc musí:
 - úspěšně složit vstupní test z českého jazyka (min 60%), termín testu: čtvrtek **4. 6. 2024**
 - prokázat splnění podmínky dosažení středního vzdělání (**edu.vse.cz**)

Prominutí skládání přijímací zkoušky – program Podniková ekonomika a management

- Děkan promine skládání přijímací zkoušky uchazečům, kteří podali přihlášku do bakalářského studia FPH, a splnili alespoň jednu z následujících podmínek:
 - Uchazeči, kteří studovali na střední škole v České či Slovenské republice a kteří v roce 2024 v rámci svého studia na střední škole skládají maturitní zkoušku z českého nebo slovenského jazyka, mohou být přijati na **program Podniková ekonomika a management na základě známek ze střední školy z českého/slovenského jazyka, matematiky a anglického jazyka** (alternativou k angličtině je i němčina, francouzština či španělština). Uchazeči tedy doloží do 30. 4. 2024 úředně ověřené kopie pololetního vysvědčení z posledního ročníku střední školy a všechna vysvědčení z předchozích tří let studia. Známkám bude přiřazena bodová hodnota podle následujícího klíče: výborně 100 bodů, chvalitebně 80 bodů, dobře 60 bodů, dostatečně 40 bodů. Z přiřazených bodů za známky z jednotlivých předmětů bude spočítán průměr zaokrouhlený na celé číslo. Součet těchto tří průměrů představuje pak rozhodovací kritérium pro přijetí. Přijímací zkouška může být prominuta nejvýše takovému počtu studentů, který se rovná 50 % předpokládaného počtu uchazečů přijímaných ke studiu.
 - Získali v **Přijímacích zkouškách „nanečisto“** pořádaných VŠE pro uchazeče o bakalářské studium v roce 2024 **alespoň 70 % bodů z každé části testu.**
 - Umístili se **v posledních 4 letech** na předních místech ve významné soutěži na mezinárodní či národní úrovni či vykonávali aktivity hodné zřetele. Tyto žádosti posuzuje děkan individuálně.

Přijímací zkoušky nanečisto Bc.

- Test z matematiky a test z AJ.
- Uchazeči o program Arts management budou mít možnost vyzkoušet si speciální typ testu, jako je u skutečných přijímacích zkoušek (test z „umění“ a logiky).
- Termíny:
 - sobota 9. března 2024
 - sobota 23. března 2024
 - sobota 6. dubna 2024
 - sobota 20. dubna 2024
 - sobota 4. května 2024
- Registrace na jednotlivé termíny bude spuštěna během **prosince 2023**. Na jednotlivé termíny PZ nanečisto je možné podávat přihlášky nejpozději do termínu 10 dnů před konáním daného konkrétního termínu.
- <https://nanecisto.vse.cz/>

Přihlášky do CZ programů je možné podávat

do 30. dubna 2024

Přihlaste se k emailingu FPH



<https://t.ly/YOwM5>

BACKUP

Management

Navazující magisterský program v češtině

Management

- Dvouletý magisterský program
- Prohloubení znalostí a dovedností s řízením a budováním podniků
- Získáte znalosti a dovednosti pro kvalitní zvládnutí ekonomických a manažerských funkcí na všech úrovních řízení podniku.
- Uplatníte se jak v začínajících podnicích, start-upech, rodinných firmách či korporátech, tak ve státní správě, neziskovém sektoru a veřejnoprávních institucích.
- **předměty oborového základu:**
 - strategie,
 - leadership,
 - management,
 - marketing,
 - inovace a podnikání,
 - personální řízení,
 - manažerské rozhodování,
 - řešení problémů logistické služby,
 - manažerská ekonomie,
 - manažerské finance,
 - aplikovaná makroekonomie,
 - metody výzkumu
- **doprofilující předměty vedlejší specializace:** dle vlastního výběru vedlejší specializace

Naši absolventi – Management



Simona Kijonková
zakladatelka, CEO, Zásilkovna



Peter Hajduček
majitel, Footshop



Martin Jahoda
spolumajitel, EMCO

Master in Management

Navazující magisterský program v angličtině

Master in Management



Class profile
35 students



94%
INTERNATIONAL



57%
WOMEN



24
AVERAGE AGE



FROM 17
COUNTRIES



Modern teaching methods

Critical thinking, cases studies, simulations, team projects



EQUIS accredited

Faculty which ranks among the top 1% of business schools in the world.



International exposure

Classmates of more than 15 nationalities from all around the world and a possibility to obtain a double-degree.



Friendly environment

Team-building activities and around-the-clock support from the programme management

2-YEAR

full-time master programme

2,500 EUR

tuition fee per semester

600 EUR

average living costs per month

250

partner schools abroad

Ing.

master degree recognized worldwide



APPLICATION
DEADLINE
April 30

mimg.vse.cz

Master in International Management/ CEMS (EN)

Navazující magisterský program v angličtině

Master in International Management / CEMS



Class profile
40 students



66%
INTERNATIONAL



51%
WOMEN



23
AVERAGE AGE



FROM 15
COUNTRIES



School of the
Year 2021/22



CEMS Global Alliance

2-YEAR

full-time master's programme

2,500 EUR

tuition fee per semester

600 EUR

average living costs
per month

ING. + CEMS MIM CERTIFICATE

Master degree recognized
around the world



APPLICATION DEADLINES

1st Intake:

Feb 28

2nd Intake:

April 30



cemsmim.vse.cz

Naši absolventi - CEMS



Jan Rožek
Generální ředitel CZ/SK,
Electrolux



Kate Zhuzha
zakladatelka NGO Union of Help to
Kherson, a Project Manager, Risk
Prevention, Meta

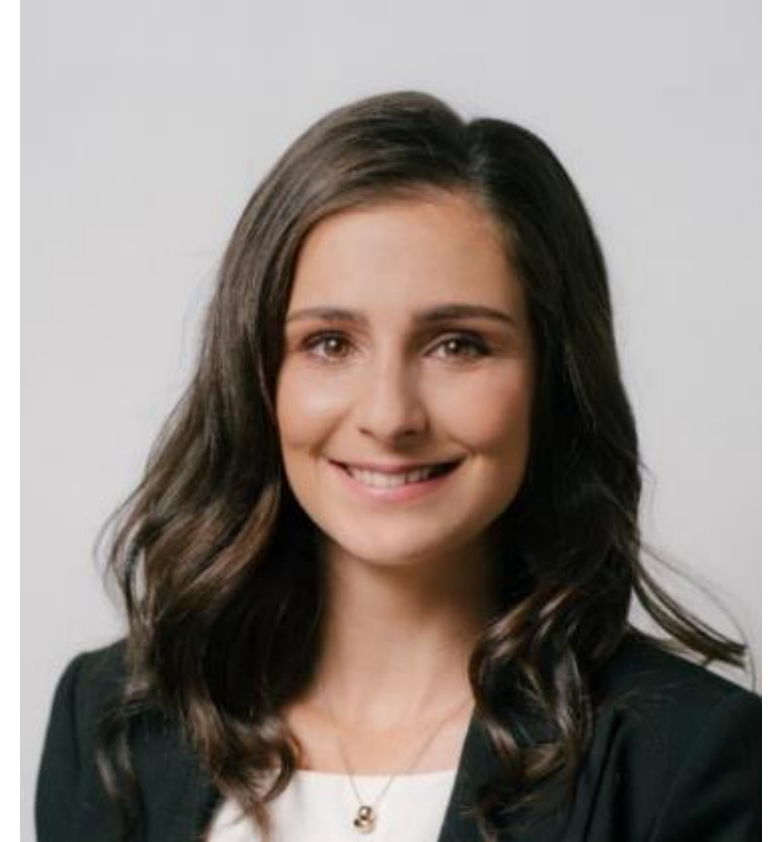

Karolína Šustrová
Head of Operations,
Unibail-Rodamco-Westfield

Přijímací řízení – navazující magisterský program Management

Management

Pro program **Management** přijímací zkouška zahrnuje

- test z **odborného předmětu**.
- Odborný předmět zahrnuje základní oblasti managementu a ekonomie.
- Ukázky testů z minulých přijímacích řízení jsou k dispozici na našich stránkách.
- Termín zkoušky: **19. 6. 2024 a 29. 1. 2025**

Prominutí přijímací zkoušky – program Management

- Děkan promine skládání přijímací zkoušky:
 - absolventům bakalářského stupně studia Fakulty podnikohospodářské, kteří podali přihlášku do navazujícího magisterského studia stejného programu (navazujícímu magisterskému programu Arts management odpovídá bakalářský program Arts management, navazujícímu magisterskému programu Management v českém jazyce odpovídá bakalářský program Podniková ekonomika a management) do bezprostředně následujícího akademického roku a **ukončili bakalářské studium do 31. 8. 2024 ve lhůtě maximálně osmi semestrů**;
 - absolventům bakalářského stupně studia v akademickém roce 2023/24, kteří podali přihlášku do navazujícího magisterského **programu Management** a kteří ukončili bakalářské studium do 31. 8. 2024 a získali v **Přijímacích zkouškách „nanečisto“** pořádaných FPH pro uchazeče o navazující magisterské studium v roce 2024 **alespoň 70 % bodů**;
 - absolventům bakalářského stupně studia, kteří podali přihlášku do navazujícího magisterského **programu Management**, kteří **ukončili bakalářské studium s vyznamenáním** a doložili své výsledky **do 10. 6. 2024**; tyto žádosti posuzuje děkan individuálně;
 - absolventům bakalářského stupně studia, kteří podali přihlášku do navazujícího magisterského programu Management či Arts management a kteří se **v posledních 3 letech** umístili na předních místech ve významné soutěži na mezinárodní či národní úrovni, či vykonávali aktivity hodné zřetele; tyto žádosti posuzuje děkan individuálně.

Arts management

Bakalářský a navazující magisterský program v češtině

Naši absolventi - Arts management



Alexandra Bízková
Předsedkyně představenstva
společnosti Pro arte SICAV



Jana Smrčková
Partnership Manager, Member &
Patron Program, Galerie hlavního
města Prahy



Martin Starý
idea maker ve werk.camp, muzikant
a hudební producent

Přijímací řízení – bakalářský program Arts management

- Uchazeči budou přijímáni do bakalářského studijního programu Arts management na základě **výsledků přijímací zkoušky** skládající se:
 - z testu z anglického jazyka,
 - z testu ze základů logického myšlení
 - a z testu ze znalostí z oblasti kultury.
- Termín přijímací zkoušky: **12. a 13.6.2024** (termín si nelze volit)
- Uchazeči mimo ČR/SR navíc musí:
 - úspěšně složit vstupní test z českého jazyka (min 60%), termín testu: čtvrtek **4. 6. 2024**
 - prokázat splnění podmínky dosažení středního vzdělání (**edu.vse.cz**)

Prominutí skládání přijímací zkoušky – bakalářský program Arts management

- Děkan promine skládání přijímací zkoušky uchazečům, kteří podali přihlášku do bakalářského studia FPH, a splnili alespoň jednu z následujících podmínek:
 - Získali v **Přijímacích zkouškách „nanečisto“** pořádaných VŠE pro uchazeče o bakalářské studium v roce 2024 **alespoň 70 % bodů z každé části testu.**
 - Umístili se **v posledních 4 letech** na předních místech ve významné soutěži na mezinárodní či národní úrovni či vykonávali aktivity hodné zřetele. Tyto žádosti posuzuje děkan individuálně.

Přijímací zkoušky nanečisto Bc.

- Test z matematiky a test z AJ.
- Uchazeči o program Arts management budou mít možnost vyzkoušet si speciální typ testu, jako je u skutečných přijímacích zkoušek (test z „umění“ a logiky).
- Termíny:
 - sobota 9. března 2024
 - sobota 23. března 2024
 - sobota 6. dubna 2024
 - sobota 20. dubna 2024
 - sobota 4. května 2024
- Registrace na jednotlivé termíny bude spuštěna během **prosince 2023**. Na jednotlivé termíny PZ nanečisto je možné podávat přihlášky nejpozději do termínu 10 dnů před konáním daného konkrétního termínu.
- <https://nanecisto.vse.cz/>

Přijímací řízení – navazující magisterský program Arts management

- Přijímací zkouška pro program Arts management probíhá ve dvou kolech.
 - V prvním kole (do 30. 4. 2024) uchazeči předkládají **motivační video v rozsahu 3 minuty**,
 - ve druhém kole absolvují **ústní pohovor** na téma „Současné výzvy kulturního prostředí v ČR“.

- Termín zkoušky: **19. 6. 2024 a 29. 1. 2025**

Prominutí skládání přijímací zkoušky – navazující magisterský program Arts management

- Děkan promine skládání přijímací zkoušky:
 - absolventům bakalářského stupně studia Fakulty podnikohospodářské, kteří podali přihlášku do navazujícího magisterského studia stejného programu (navazujícímu magisterskému programu Arts management odpovídá bakalářský program Arts management, navazujícímu magisterskému programu Management v českém jazyce odpovídá bakalářský program Podniková ekonomika a management) do bezprostředně následujícího akademického roku a **ukončili bakalářské studium do 31. 8. 2024 ve lhůtě maximálně osmi semestrů**;
 - absolventům bakalářského stupně studia, kteří podali přihlášku do navazujícího magisterského programu Management či Arts management a kteří se **v posledních 3 letech** umístili na předních místech ve významné soutěži na mezinárodní či národní úrovni, či vykonávali aktivity hodné zřetele; tyto žádosti posuzuje děkan individuálně.

Studentský život

Akce na VŠE



Veletrh Šance



Rektorský sportovní den

Akce na VŠE



Den otevřených dveří



Ples VŠE

Akce na VŠE



Hokejová bitva



VŠE Talent

Studentské spolky

- V současnosti na VŠE působí cca 40 studentských organizací.



Koleje



Koleje Jižní Město



Kolejní bloky



Kolej Vltava

Koleje Jarov



Areál kolejí Jarov



Eislerova kolej

Kampusy



Plánek areálu Žižkov

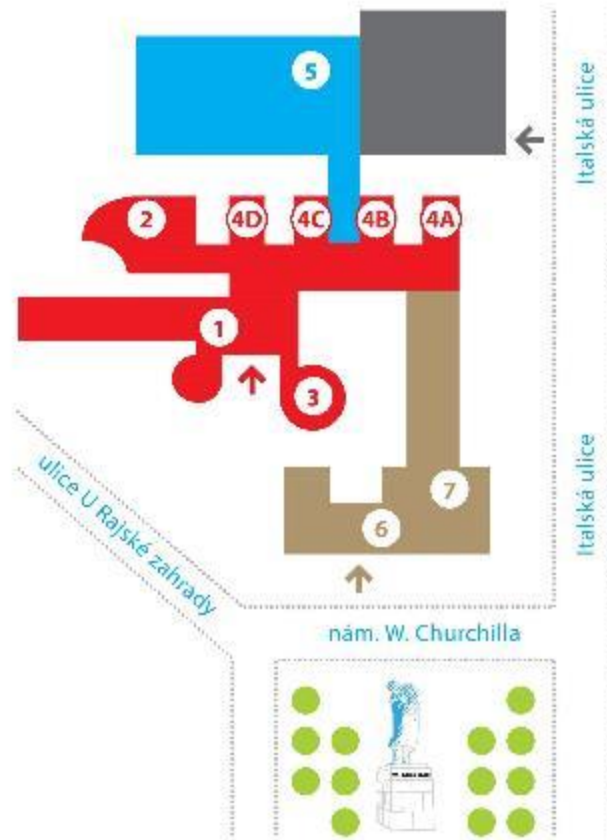

NB

NOVÁ BUDOVA

PRÍZEMÍ: 1 Informační centrum 2 Vencovského aula 3 Likešova aula
4 Posluchárna A, B, C, D 1. **PATRO:** • Rektorát • Fakulta financí a účetnictví
2. **PATRO:** • Fakulta mezinárodních vztahů 3. **PATRO:** • Národohospodářská fakulta 4. **PATRO:** • Fakulta informatiky a statistiky

SB

STARÁ BUDOVA

PRÍZEMÍ: • Výpočetní centrum 6 Prodejna knih **MEZANIN:** 7 Knihovna CIKS
1. A 2. **PATRO:** • Učebny SB 3. **PATRO:** • Učebny SB • Nakladatelství
Oeconomica 4. **PATRO:** • Učebny SB

RB

RAJSKÁ BUDOVA

1. **PATRO:** 5 RB 101 a učebny RB 2. **PATRO:** • Učebny RB
3. **PATRO:** • Fakulta podnikohospodářská • Mzdové a personální oddělení
4. **PATRO:** • Fakulta podnikohospodářská, děkanát 5. **PATRO:** • Kvestorát
• Oddělení zahraničních styků

IB

BUDOVA ITALSKÁ

1. A 2. **PATRO:** • Menzy 3. **PATRO:** • Oddělení vědy a výzkumu • CTV5
• Akademický klub

Plánek areálu Jižní Město

